VENDÔME ESTATE

VENDU Penthouse de 283 м2 Neuilly-sur-Seine

Boulevard Maillot 92200 Neuilly-sur-Seine

Sur demande

Penthouse 283,0 m2 Étage: 6-7	Pièces: 8 Chambres: 4	Salle de bain: 4

Magnifique penthouse de 283 m2 avec toit terrasse 158m2 donnant sur Bois de Boulogne et offrant une vue sur la Tour Eiffel

Cet appartement sur 2 derniers étages offrant 283 m2 habitables en bordure de Bois de Boulogne.
Au 6me étage : grand salon avec la vue sur le Bois et la Tour Eiffel, une salle à manger, un petit salon, 3 chambres, 3 salles de bain, grande cuisine dinatoire. Entouré d'un large balcon filant de 21m2.
Au 7me étage : une Master suite (63m2, salon, chambre, salle de bain, un dressing) avec l'accès directe sur une terrasse panoramique sur tout Paris de 158m2
Un grand box aménagé pour 2 voitures. Une cave.

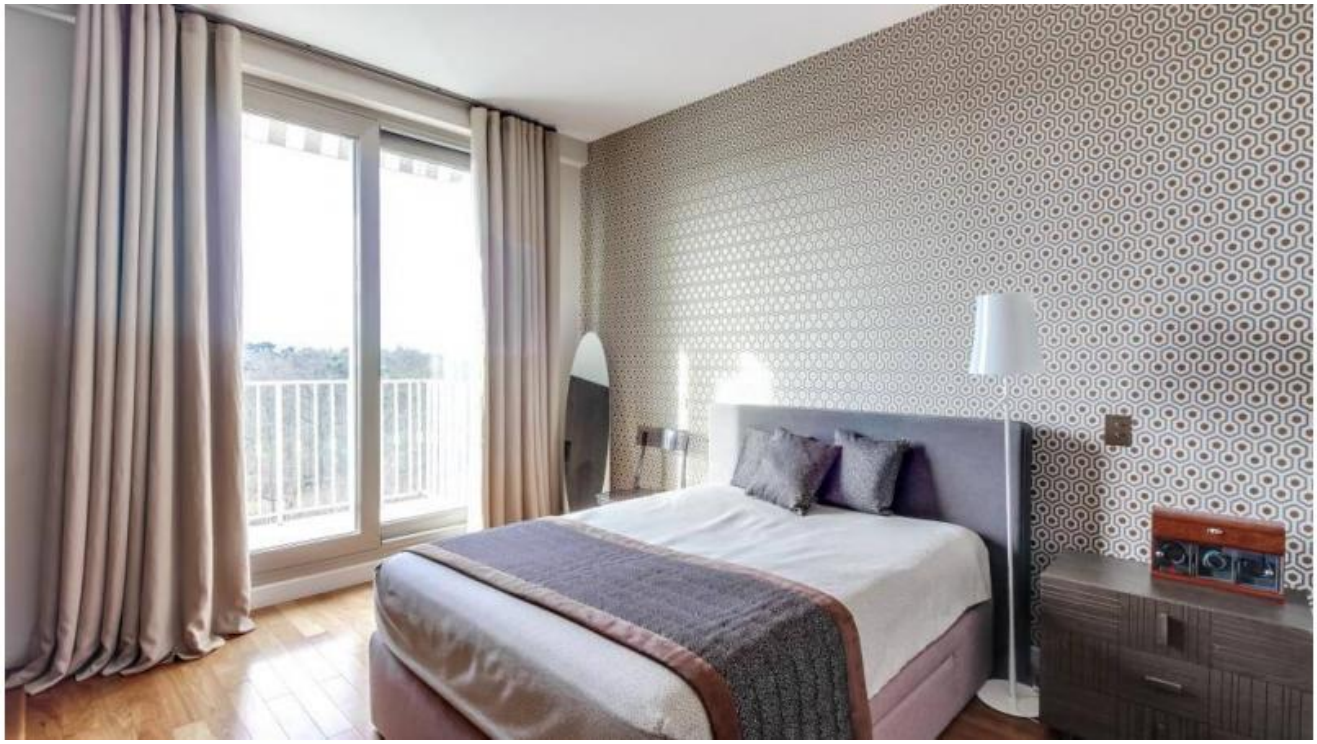

Détails

Surface 292 m2
6ème et 7ème étages
Galerie d’entrée
Triple séjour
Salle à manger
4 chambres
4 salles de bains
Terrasse
Balcon
un box pour 2 voitures

Les +

Toit terrasse 158m2
Balcon filant 21m2
Vue panoramique
Entièrement refait avec du gout raffiné.
Triple exposition Est/Sud/Ouest
Traversant

Information légale

DPE D
Charges 900 €/mois
Taxe foncière 3000 €/an
Frais d'agence 3%TTC à la charge de l'acquéreur

VENDOME ESTATE 9, av Rapp 75007 Paris
Email : contact@vendome-estate.com, tel. +33 (0)1 45 33 81 16 site www.vendome-estate.com
Carte de Transaction Immobilières N° CPI 75012015000000883
RCS Paris – 517436036 - N° TVA FR48517436036